

NÁVOD K POUŽITÍ



330100ASE
330100TUM

PŘED POUŽITÍM VÝROBKU SI PEČLIVĚ PŘEČTĚTE TENTO NÁVOD A
USCHOVEJTE SI JEJ PRO BUDOUCÍ POUŽITÍ.



GB- ----- - 01-05

ES - ----- - 06-10

PL - ----- -11-15

IT -- 16-20

DE- ----- - 21-25

NL - ----- - 26-30

FR - ----- - 31-35

PT - ----- - 36-40

SAFEGUARDS

1. JE NORMÁLNÍ, ŽE SE NA TOMTO SPOTŘEBIČI PŘI POUŽITÍ FUNKCE STŘÍKÁNÍ + VENTILÁTOR HROMADÍ KAPKY VODY. PŘEBYTEČNOU VODU JEDNODUŠE ODSTRANĚTE SUCHOU PAPIROVOU UTĚRKOU.
2. PŘI DOPLŇOVÁNÍ NÁDRŽKY A ČIŠTĚNÍ VENTILÁTORU ZAJISTĚTE, ABY BYL SPOTŘEBIČ ODPOJEN OD SÍTĚ.
3. DO NÁDRŽKY NA VODU NEPŘIDÁVEJTE ALKOHOL, AROMATERAPEUTICKÉ OLEJE, ESENCIÁLNÍ OLEJE, ÉTERICKÉ OLEJE ANI ŽÁDNÉ JINÉ TEKUTINY, PROTOŽE TO MŮŽE OVLIVNIT PRAVIDELNÝ PROVOZ ZVLHČOVAČE.
4. NEPOUŽÍVEJTE V NÁDRŽCE NA VODU ČIŠTĚNOU VODU, PROTOŽE TO MŮŽE ZPŮSOBIT, ŽE SONDA PROTI VYSCHNUTÍ PŘESTANE FUNGOVAT. DOPORUČUJEME MINERÁLNÍ VODU NEBO ČISTOU

VODU Z VODOVODU.

5. NEVKLÁDEJTE DO ATOMIZACE ŽÁDNÉ POLOŽKY

GB-01

PŘÍSTAVU ZA ŽÁDNÝCH OKOLNOSTÍ.

6. POKUD SE PŘI ZAPNUTÍ ZVLHČOVAČE OZVE HLASITÝ ZVUK, VYPNĚTE JEJ A PŘED OPĚTOVNÝM ZAPNUTÍM SPOTŘEBIČE TRPĚLIVĚ VYČKEJTE ASI JEDNU MINUTU (FILTR BUDE NYNÍ DOSTATEČNĚ NASÁKLÝ VODOU). ZVUK JIŽ NEBUDE SLYŠET.

? PŘED POUŽITÍM FUNKCE STRÍKÁNÍ NAPLNĚTE NÁDRŽKU NA VODU VODOU. ZAJISTĚTE, ABY BYL FILTR ZČELA PONOŘEN, ABY NEDOŠLO K ZAHŘÁTÍ ROZPRAŠOVACÍHO LISTU NA SUCHO.

Model č.	330100TUM/330100ASE
Napájení	DC 5 V
Spotřeba energie	10WMAX
Rozměry	D113*Š113*V127 mm
Kapacita nádrže na vodu	300 ml

PŘEHLED KOMPONENT

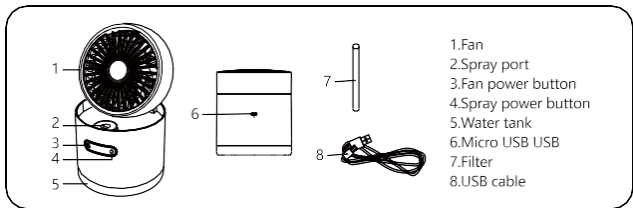

INDIKACE NABÍJENÍ

- Když se zařízení nabíjí, kontrolka nabíjení na spodní straně bliká červeně. Úplné nabití spotřebiče trvá přibližně 3,5 hodiny.
- Po dokončení nabíjení zůstane kontrolka svítit.
- Když je třeba zařízení nabít, začne blikat tlačítko ventilátoru/spreje.

NÁVOD K OBSLUZE

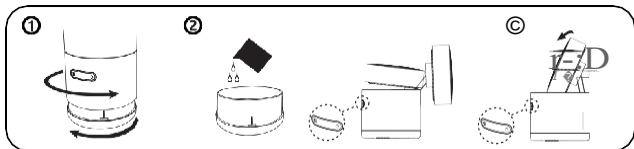

1. Chcete-li doplnit vodu, otočte tělesem proti směru hodinových ručiček a vyjměte jej ze základny.
2. Doplněte vodu do nádrže na vodu. Nepřekračujte maximální hranici. Umístěte těleso zpět na základnu a otočením ve směru hodinových ručiček jej utáhněte na místě.
3. Otevřete ventilátor.
4. Nastavte správný úhel ventilátoru.
5. Vypínač napájení ventilátoru:
Jednou stiskněte vypínač ventilátoru a ventilátor začne pracovat na nízkou rychlost; Stiskněte dvakrát vypínač ventilátoru a ventilátor bude pracovat na střední rychlost; stiskněte vypínač ventilátoru potřetí a ventilátor bude pracovat na vysokou rychlost; stiskněte vypínač ventilátoru po čtvrté a ventilátor se vypne.
6. Spínač rozprašovače:
Stiskněte jednou spínač postřiku a postřik bude fungovat nepřetržitě; Stiskněte dvakrát spínač stříkání a funkce stříkání bude fungovat přerušovaně (5s stříká, 3s zastaví); stiskněte spínač stříkání potřetí a funkce stříkání se deaktivuje.
Poznámka: Pokud v nádrži na vodu není žádná voda, funkce postřiku se automaticky zastaví.
Poznámka: Když je ventilátor zavřený, funkce ventilátoru a postřiku se automaticky zastaví.
7. Stisknutím a podržením spínače postřiku otevřete atmosférickou lampu (barvy se automaticky změní). Druhým stisknutím a podržením spínače světlo vypnete.

ČIŠTĚNÍ A ÚDRŽBA

- Před čištěním spotřebiče odpojte zástrčku ze zásuvky. Při čištění výrobku jej neoplachujte přímo vodovodním kohoutkem, protože by mohlo dojít ke zkratu.

spotřebiči již nějakou dobu používáte, můžete na vnitřní stěně nádrže pozorovat malé množství nečistot. K otření vnitřní stěny nádržky na vodu použijte měkký bavlněný hadřík a malé množství práškové sody.

- Pokud nádržku na vodu delší dobu nepoužíváte, udržujte ji suchou a čistou, abyste zabránili růstu bakterií.

- Use a clean, soft cloth dipped in white vinegar to scrub the scale on the atomization sheet and the inner cup regularly.



- Přední pás lze snadno odejmout pro čištění.



VÝMĚNA FILTRU

Pokud se množství mlhy produkované spotřebičem výrazně sníží, vyměňte filtr.

Q) Vyměňte filtr a vyměňte jej za nový.

@ Při výměně filtru věnujte pozornost pružině ve spodní části štěrbině filtru.

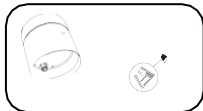

DISPOZICE



Můžete pomoci chránit životní prostředí.

Nezapomeňte prosím respektovat místní předpisy: Nefunkční elektrozařízení odevzdejte do příslušného střediska pro likvidaci odpadu.

ZÁRUKA: DVA ROKY